情報更新日：2025年4月25日

卯辰山ガーデンヒルズ・イーストヒル 0203号室

入居可

物件詳細ページ

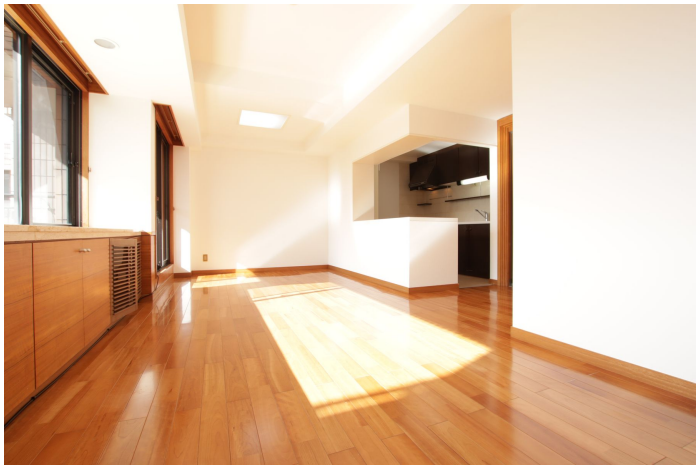

月額賃料

家賃	115,000円
共益費 管理費	―
駐車料	無料／1台
定額水道料	実費
町費	―
マメックス会費	2,970円
その他	―

初期費用

敷金	115,000円
礼金	115,000円
退去修繕負担金	115,000円
仲介料	家賃＋駐車料の1か月（税別）
鍵代	―
ネット	―
マメックス入会金	13,200円
その他	―

間取り 和6 洋5.3 LDK16.3（専有面積：70.87㎡）

物件概要

所在地	金沢市東御影町25番地1		
交通	北鉄バス 天神橋バス停/徒歩3分		
物件種別	マンション	戸数	27室
構造	鉄筋コンクリート造地上2階建		
竣工年月	1986年11月		
火災保険	マメックスメンバーズクラブに含む		
保証会社	マメックスメンバーズクラブに含む		
物件区分	管理物件		
取引態様	代理		

コンロ2口以上／電気温水器／シューズボックス／オール電化(180L)／AC2基／P1台込

入居条件

学生限定	女性限定	外国人可	こども可
2人入居可	ペット可		

設備

ネット無料		Wi-Fiルーター	
バス・トイレ別	エアコン	BS対応	CATV対応
ベランダ	サンルーム	浴室乾燥	洗濯機室内
独立洗面台	温水洗浄便座	IHキッチン	オール電化
オートロック	カードキー	防犯カメラ	TVインターホン
宅配BOX	照明器具	屋根付駐輪場	屋根付駐車場

その他設備

IHコンロ備付　トランクルーム

もりの里店 0120-36-3335
金沢市もりの里2丁目21番地

免許番号 石川県知事(6)第3529号
手数料負担:貸主0% 借主100% 手数料配分:元付50% 客付50%

のうか不動産
NOKA REAL ESTATE