情報更新日：2025年7月19日

グランドール泉本町 0101号室

入居中

物件詳細ページ

写真準備中

月額賃料

家賃	—
共益費 管理費	—
駐車料	—
定額 水道料	—
町費	—
マメックス 会費	2,970円
その他	—

初期費用

敷金	—
礼金	—
退去修繕 負担金	—
仲介料	—
鍵代	—
ネット	—
マメックス 入会金	13,200円
その他	—

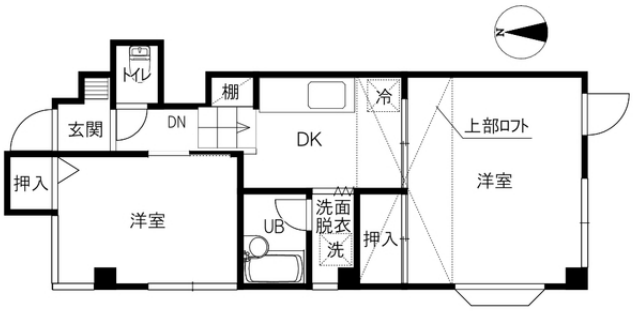

間取り 洋8.5 洋5.4 K3.8（専有面積：40.7㎡）

物件概要

所在地	金沢市泉本町4丁目114番地		
交通	北鉄バス 泉一丁目バス停/徒歩6分		
物件種別	マンション	戸数	14室
構造	鉄骨造地上4階建		
竣工年月	1990年2月		
火災保険	マメックスメンバーズクラブに含む		
保証会社	マメックスメンバーズクラブに含む		
物件区分	管理物件		
取引態様	代理		

敷地内ゴミステーション／コンロ2口以上／シューズボックス／角部屋

入居条件

学生限定	女性限定	外国人可	こども可
2人入居可	ペット可		

設備

ネット無料		Wi-Fiルーター	
バス・トイレ別	エアコン	BS対応	CATV対応
ベランダ	サンルーム	浴室乾燥	洗濯機室内
洗面台（UB内）	温水洗浄便座	ガスキッチン	プロパンガス
オートロック	カードキー	防犯カメラ	TVインターホン
宅配BOX	照明器具	屋根付駐輪場	駐車場

その他設備

コンロ持込

金沢駅前店 076-222-3332
金沢市此花町3番2号ライブ1ビル2階
免許番号 石川県知事(6)第3529号
手数料負担:貸主0% 借主100% 手数料配分:元付50% 客付50%
のうか不動産
NOKA REAL ESTATE