情報更新日：2025年9月1日

シエリア金沢広坂 0402号室

2025/10/18～入居可

物件詳細ページ

月額賃料

家賃	160,000円
共益費 管理費	10,000円
駐車料	空き区画なし
定額 水道料	実費
町費	―
マメックス 会費	2,970円
その他	―

初期費用

敷金	160,000円
礼金	320,000円
退去修繕 負担金	160,000円
仲介料	家賃＋駐車料の 1か月（税別）
鍵代	―
ネット	―
マメックス 入会金	13,200円
その他	―

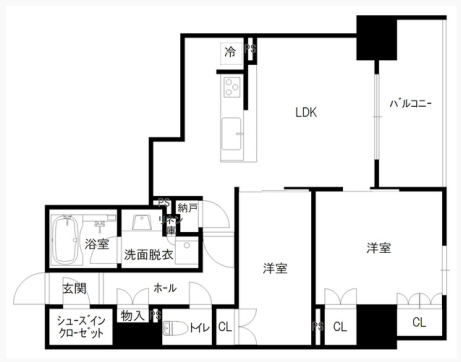

間取り 洋5.5 洋7.3 LDK17.4（専有面積：70.01㎡）

物件概要

所在地	金沢市広坂1丁目1番33号		
交通	北鉄バス 香林坊バス停/徒歩5分		
物件種別	マンション	戸数	35室
構造	鉄筋コンクリート造地上9階建		
竣工年月	2021年1月		
火災保険	マメックスメンバーズクラブに含む		
保証会社	マメックスメンバーズクラブに含む		
物件区分	管理物件		
取引態様	代理		

バイク置場／敷地内ゴミステーション／コンロ2口以上／システムキッチン／対面キッチン／オープンキッチン／食器洗い乾燥機／ディスポーザー／エコキュート／床暖房／インターネット光／セキュリティ会社加入済／ウォークインクローゼット／シューズボックス／浄水器不可／エアコン1基（LDK）/駐車場13，000～17，000円/月額（車の大きさ場所によって金額変わる）/バイク置場2，000～4，000円（月額）/自転車100～500円（月額）

入居条件

- 学生限定
- 女性限定
- 外国人可
- こども可
- 2人入居可
- ペット可

設備

- ネット無料
- Wi-Fiルーター
- バス・トイレ別
- エアコン
- BS対応
- CATV対応
- ベランダ
- サンルーム
- 浴室乾燥/暖房
- 洗濯機室内
- 洗髪洗面化粧台
- 温水洗浄便座
- IHキッチン
- オール電化
- オートロック
- カードキー
- 防犯カメラ
- TVインターホン
- 宅配BOX
- 照明器具
- 屋根付駐輪場
- 屋根付駐車場

その他設備

- IHコンロ備付
- エレベーター
- 追い焚き

金沢駅前店 076-222-3332

金沢市此花町3番2号ライブ1ビル2階

免許番号 石川県知事(6)第3529号

手数料負担:貸主0% 借主100% 手数料配分:元付50% 客付50%

のうか不動産
NOKA REAL ESTATE