情報更新日：2026年11月30日

ル・ジェンテ 0102号室

入居可

物件詳細ページ





月額賃料

家賃	90,000円
共益費 管理費	5,000円
駐車料	7,700円／1台
定額 水道料	実費
町費	500円
マメックス 会費	3,300円
その他	―

初期費用

敷金	―
礼金	90,000円
退去修繕 負担金	90,000円
仲介料	家賃＋駐車料の 1か月（税別）
鍵代	22,000円
ネット	―
マメックス 入会金	24,200円
その他	―

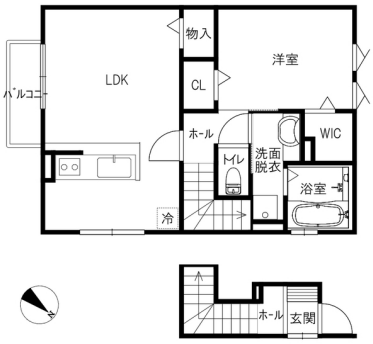

間取り　洋6 LDK13（専有面積：54.16㎡）

物件概要

所在地	金沢市西念2丁目36番2号
交通	JR北陸新幹線 金沢駅/徒歩18分
物件種別	アパート
戸数	3室
構造	軽量鉄骨造地上2階建
竣工年月	2018年9月
火災保険	マメックスメンバーズクラブに含む
保証会社	マメックスメンバーズクラブに含む
物件区分	管理物件
取引態様	代理

コンロ2口以上／システムキッチン／対面キッチン／エコキュート／セキュリティ会社加入済／室内物干し／ウォークインクローゼット／シューズボックス／角部屋／最上階／浄水器不可／駐車場を契約する場合は区画指定P00A　7，700円／脱衣所に部屋干しファンの設置あり。／セコムにカギを1枚預ける必要あり。／エアコン1基LDKに備付

入居条件

学生限定	女性限定	外国人可	こども可
2人入居可	ペット可	春入居可	合格前予約可

設備

ネット無料		Wi-Fiルーター	
バス・トイレ別	エアコン	BS対応	CATV対応
ベランダ	サンルーム	浴室乾燥	洗濯機室内
洗髪洗面化粧台	温水洗浄便座	IHキッチン	オール電化
オートロック	ICキー	防犯カメラ	TVインターホン
宅配BOX	照明器具	屋根付駐輪場	駐車場

その他設備

IHコンロ備付	トランクルーム	追い焚き

金沢駅前店 076-222-3332
金沢市此花町3番2号ライブ1ビル2階
免許番号 石川県知事(6)第3529号
手数料負担:貸主0% 借主100% 手数料配分:元付50% 客付50%
のうか不動産
NOKA REAL ESTATE