情報更新日:2026年3月11日

Peridot Ⅰ 0101号室

2026/4/5～入居可

物件詳細ページ

写真準備中

月額賃料

家賃	59,000円
共益費 管理費	3,000円
駐車料	―
定額 水道料	実費
町費	300円
マメックス 会費	3,300円
その他	―

初期費用

敷金	―
礼金	118,000円
退去修繕 負担金	59,000円
仲介料	家賃＋駐車料の 1か月（税別）
鍵代	19,800円
ネット	11,000円
マメックス 入会金	24,200円
その他	―

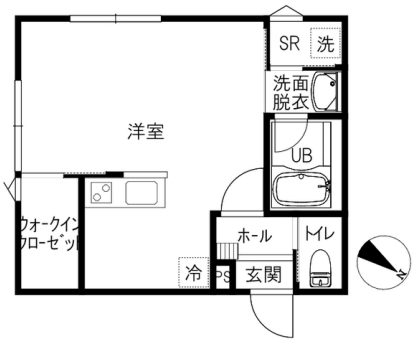

間取り 洋11.7（専有面積：30.67㎡）

物件概要

所在地	金沢市小立野4丁目10番36号
交通	北鉄バス 小立野3丁目バス停/徒歩1分
物件種別	アパート
戸数	10室
構造	木造地上2階建
竣工年月	2026年3月
火災保険	マメックスメンバーズクラブに含む
保証会社	マメックスメンバーズクラブに含む
物件区分	管理物件
取引態様	代理

敷地内ゴミステーション／コンロ2口以上／システムキッチン／対面キッチン／インターネット光／ウォークインクローゼット／シューズボックス／角部屋／シーリングファン付

入居条件

学生限定	女性限定	外国人可	こども可
単身用	ペット可		合格前予約可

設備

ネット無料		Wi-Fiルーター付帯可	
バス・トイレ別	エアコン	BS対応	CATV対応
ベランダ	サンルーム	浴室乾燥/暖房	洗濯機室内
洗髪洗面化粧台	温水洗浄便座	IHキッチン	プロパンガス
オートロック	ICキー	防犯カメラ	TVインターホン
宅配BOX	照明器具	屋根付駐輪場	駐車場

その他設備

IHコンロ備付

小立野店　0120-22-5828

金沢市石引1丁目7番1号

免許番号 石川県知事(6)第3529号

手数料負担:貸主0% 借主100% 手数料配分:元付50% 客付50%

のうか不動産
NOKA REAL ESTATE