情報更新日：2026年11月25日

KASAMAI TERRACE 000A号室

2026/12/19～入居可

物件詳細ページ





月額賃料

家賃	68,000円
共益費 管理費	3,000円
駐車料	6,600円／1台
定額 水道料	実費
町費	800円
マメックス 会費	3,300円
その他	―

初期費用

敷金	―
礼金	68,000円
退去修繕 負担金	68,000円
仲介料	家賃＋駐車料の 1か月（税別）
鍵代	19,800円
ネット	―
マメックス 入会金	24,200円
その他	11,000円

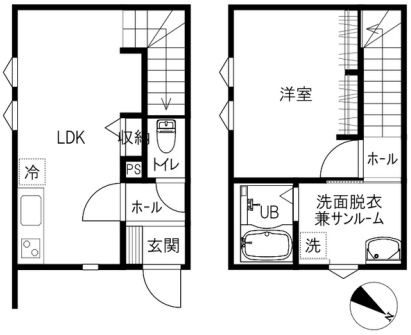

物件概要

所在地	金沢市笠舞3丁目10番20号		
交通	北鉄バス 猿丸神社前バス停/徒歩5分		
物件種別	アパート	戸数	2室
構造	木造地上2階建		
竣工年月	2026年12月		
火災保険	マメックスメンバーズクラブに含む		
保証会社	マメックスメンバーズクラブに含む		
物件区分	管理物件		
取引態様	代理		

コンロ2口以上／システムキッチン／インターネット光／シューズボックス／角部屋／最上階／浄水器不可／各部屋エアコン付き／駐車場は中型車まで

間取り

1階 LDK8/2階 洋6.1（専有面積：39.74㎡）

入居条件

学生限定	女性限定	外国人可	こども可
単身用	ペット可	春入居可	合格前予約可

設備

ネット無料		Wi-Fiルーター付帯可	
バス・トイレ別	エアコン	BS対応	CATV対応
ベランダ	サンルーム	浴室乾燥	洗濯機室内
洗髪洗面化粧台	温水洗浄便座	IHキッチン	都市ガス
オートロック	カードキー	防犯カメラ	TVインターホン
宅配BOX	照明器具	屋根付駐輪場	駐車場

その他設備

IHコンロ備付

もりの里店 0120-36-3335

金沢市もりの里2丁目21番地

免許番号 石川県知事(6)第3529号

手数料負担:貸主0% 借主100% 手数料配分:元付50% 客付50%

のうか不動産
NOKA REAL ESTATE