情報更新日:2025年9月18日

ロフト小立野 0103号室

成約済

物件詳細ページ

月額賃料

家賃	—
共益費 管理費	—
駐車料	—
定額 水道料	—
町費	—
マメックス 会費	2,970円
その他	—

初期費用

敷金	—
礼金	—
退去修繕 負担金	—
仲介料	—
鍵代	—
ネット	—
マメックス 入会金	13,200円
その他	—

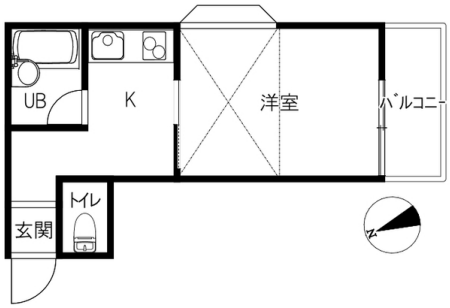

間取り 洋6 K2 ロフト（専有面積：24.8㎡）

物件概要

所在地	金沢市小立野4丁目12番1号
交通	北鉄バス 天徳院前バス停/徒歩3分
物件種別	アパート
戸数	8室
構造	木造地上2階建
竣工年月	1989年12月
火災保険	マメックスメンバーズクラブに含む
保証会社	マメックスメンバーズクラブに含む
物件区分	管理物件
取引態様	代理

インターネット光／室内物干し／角部屋／家具家電つきROOM（テレビ／洗濯機／冷蔵庫／電子レンジ／ベッド／テレビ台／ローテーブル／ラック）

入居条件

学生限定	女性限定	外国人可	こども可
単身用	ペット可	春入居可	合格前予約可

設備

ネット無料		Wi-Fiルーター付帯可	
バス・トイレ別	エアコン	BS対応	CATV対応
ベランダ	サンルーム	浴室乾燥	洗濯機室外
洗面台（UB内）	温水洗浄便座	ガス&IHキッチン	プロパンガス
オートロック	カードキー	防犯カメラ	TVインターホン
宅配BOX	照明器具	屋根付駐輪場	駐車場

その他設備

IHコンロ備付

小立野店　0120-22-5828

金沢市石引1丁目7番1号

免許番号 石川県知事(6)第3529号

手数料負担:貸主0% 借主100% 手数料配分:元付50% 客付50%

のうか不動産
NOKA REAL ESTATE