情報更新日:2024年5月4日

will 0101号室

2024/5/19～入居可

物件詳細ページ

写真準備中

月額賃料

家賃	59,000円
共益費 管理費	3,000円
駐車料	5,500円／1台
定額 水道料	実費
町費	350円
マメックス会費	2,970円
その他	―

初期費用

敷金	―
礼金	118,000円
退去修繕負担金	59,000円
仲介料	家賃＋駐車料の1か月（税別）
鍵代	16,500円
ネット	―
マメックス入会金	13,200円
その他	―

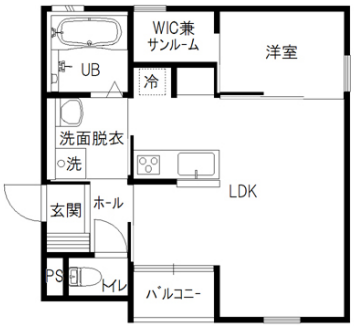

間取り 洋3 LDK12.4

専有面積 38.79㎡

入居条件

学生限定 / 男・女 / 外国人可 / こども可 / 単身用 / ペット可

物件概要

所在地	金沢市小立野4丁目15番9号
交通	北鉄バス 天徳院前バス停/徒歩2分
物件種別	アパート
戸数	6室
構造	木造地上3階建
竣工年月	2018年11月
火災保険	マメックスメンバーズクラブに含む
保証会社	マメックスメンバーズクラブに含む
物件区分	管理物件
取引態様	代理

コンロ2口以上／システムキッチン／対面キッチン／オープンキッチン／インターネット光／ウォークインクローゼット／シューズボックス／角部屋／P小型車限定

設備

ネット無料		Wi-Fiルーター持込	
バス・トイレ別	エアコン	BS対応	CATV対応
ベランダ	サンルーム	浴室乾燥	洗濯機室内
洗髪洗面化粧台	温水洗浄便座	IHキッチン	プロパンガス
オートロック	カードキー	防犯カメラ	TVインターホン
宅配BOX	照明器具	屋根付駐輪場	駐車場

その他設備

IHコンロ備付 / 追い焚き

小立野店　0120-22-5828

金沢市石引1丁目7番1号

免許番号 石川県知事(5)第3529号

手数料負担:貸主0% 借主100% 手数料配分:元付50% 客付50%

のうか不動産
NOKA REAL ESTATE