情報更新日：2025年9月13日

BEANS SOU野々市 0301号室

入居可

物件詳細ページ

写真準備中

月額賃料

家賃	42,000円
共益費 管理費	―
駐車料	5,500円／1台
定額 水道料	3,300円
町費	400円
マメックス会費	―
その他	29,150円

初期費用

敷金	70,000円
礼金	―
退去修繕負担金	―
仲介料	家賃＋駐車料の1か月（税別）
鍵代	18,700円
ネット	―
マメックス入会金	―
その他	328,000円

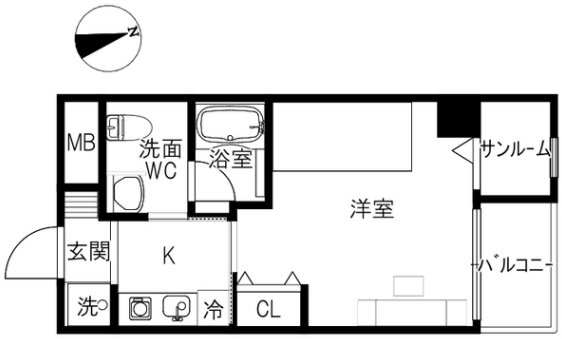

間取り 洋7 K2（専有面積：23.36㎡）

物件概要

所在地	野々市市若松町22番28号		
交通	北鉄バス 野々市中央バス停/徒歩4分		
物件種別	マンション	戸数	56室
構造	鉄骨造地上5階建		
竣工年月	2020年3月		
火災保険	要（別途）		
保証会社	必須		
物件区分	仲介物件		
取引態様	仲介		

敷地内ゴミステーション／インターネット光／シューズボックス／浄水器不可／家具家電備付け（ベッド／デスク／チェア／洗濯機／冷蔵庫／電子レンジ）／駐輪場：自転車1人1台まで／初期費用の管理費は年額を記載（月払いの場合は月額17，000円）／入館料は2年契約の場合を記載（1年契約の場合は80，000円）／インターネット初期設定費16，000円（税別）※初回賃料に合算／食事提供2022年4月1日より開始。食事解約不可（対象日から2週間前までの申請により1日あたり500円（税込）の返金規定あり。／基本清掃費41，800円（税込）※退去時敷金より清算／禁煙特約：居室、バルコニーでの喫煙禁止。／家具家電特約：1年未満で解約の場合3万円の違約金有。／4月、5月に解約の場合、家賃1ヶ月分の違約金規定有。／定期建物賃貸借契約のため、契約期間満了後に継続入居をご希望の場合は再契約が必要です。

入居条件

- 学生限定
- 女性限定
- 外国人可
- こども可
- 単身用
- ペット可

設備

- ネット無料
- Wi-Fiルーター付帯可
- バス・トイレ別
- エアコン
- BS対応
- CATV対応
- ベランダ
- サンルーム
- 浴室乾燥
- 洗濯機室内
- 洗髪洗面化粧台
- 温水洗浄便座
- IHキッチン
- プロパンガス
- オートロック
- ICキー
- 防犯カメラ
- TVインターホン
- 宅配BOX
- 照明器具
- 屋根付駐輪場
- 駐車場

その他設備

- IHコンロ備付
- エレベーター

野々市店　076-246-0077

野々市市若松町22番28号

免許番号 石川県知事(6)第3529号

手数料負担:貸主0% 借主100% 手数料配分:元付50% 客付50%

のうか不動産
NOKA REAL ESTATE