情報更新日:2024年5月6日

FULL MARK 0101号室

入居中

物件詳細ページ

月額賃料

家賃	—
共益費 管理費	—
駐車料	—
定額 水道料	—
町費	—
マメックス 会費	2,970円
その他	—

初期費用

敷金	—
礼金	—
退去修繕 負担金	—
仲介料	—
鍵代	—
ネット	—
マメックス 入会金	13,200円
その他	—

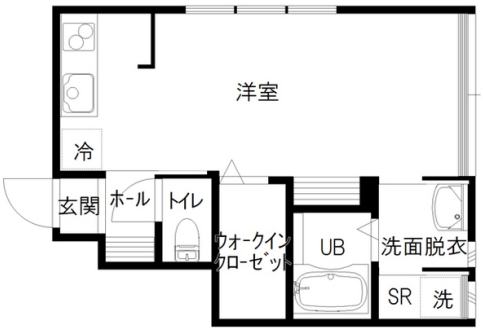

間取り 洋11

専有面積 30.71㎡

入居条件

学生限定 / 男・女 / 外国人可 / こども可 / 単身用 / ペット可

物件概要

所在地	白山市成町205番地1
交通	IRいしかわ鉄道 松任駅/徒歩13分
物件種別	アパート
戸数	6室
構造	木造地上2階建
竣工年月	2021年8月
火災保険	マメックスメンバーズクラブに含む
保証会社	マメックスメンバーズクラブに含む
物件区分	管理物件
取引態様	代理

敷地内ゴミステーション／コンロ2口以上／システムキッチン／インターネット光／追加照明取付可能（シーリングライト用ローゼットあり）

設備

ネット無料		Wi-Fiルーター持込	
バス・トイレ別	エアコン	BS/CS対応	CATV対応
ベランダ	サンルーム	浴室乾燥	洗濯機室内
洗髪洗面化粧台	温水洗浄便座	IHキッチン	プロパンガス
オートロック	ICキー	防犯カメラ	TVインターホン
宅配BOX	照明器具	屋根付駐輪場	駐車場

その他設備

IHコンロ備付 / トランクルーム

野々市店　076-246-0077

野々市市若松町22番28号

免許番号 石川県知事(5)第3529号

手数料負担:貸主0% 借主100% 手数料配分:元付50% 客付50%

のうか不動産
NOKA REAL ESTATE