情報更新日：2026年11月23日

# アベリア 000B号室

成約済

物件詳細ページ





## 月額賃料

| | |
|---|---|
| 家賃 | — |
| 共益費<br>管理費 | — |
| 駐車料 | — |
| 定額<br>水道料 | — |
| 町費 | — |
| マメックス<br>会費 | 3,300円 |
| その他 | — |

## 初期費用

| | |
|---|---|
| 敷金 | — |
| 礼金 | — |
| 退去修繕<br>負担金 | — |
| 仲介料 | — |
| 鍵代 | — |
| ネット | — |
| マメックス<br>入会金 | 24,200円 |
| その他 | — |

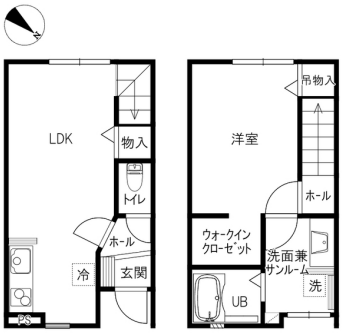


## 間取り

2階 洋6.2/1階 LDK10.1（専有面積：45.82㎡）

## 物件概要

| | |
|---|---|
| 所在地 | 金沢市西大桑町9番10号 |
| 交通 | 北鉄バス 雪見橋バス停/徒歩1分 |
| 物件種別 | テラスハウス |
| 戸数 | 4室 |
| 構造 | 木造地上2階建 |
| 竣工年月 | 2022年1月 |
| 火災保険 | マメックスメンバーズクラブに含む |
| 保証会社 | マメックスメンバーズクラブに含む |
| 物件区分 | 管理物件 |
| 取引態様 | 代理 |

コンロ2口以上／システムキッチン／インターネットCATV／ウォークインクローゼット／シューズボックス／ネット速度300Mbpsプラン無料/AC2基（リビング・洋室）/駐車場追加区画1台5，500円

## 入居条件

| | | | |
|---|---|---|---|
| 学生限定 | 女性限定 | 外国人可 | こども可 |
| 2人入居可 | ペット可 | 春入居可 | 合格前予約可 |

## 設備

| | | | |
|---|---|---|---|
| ネット無料 | | Wi-Fiルーター備付 | |
| バス・トイレ別 | エアコン | BS対応 | CATV対応 |
| ベランダ | サンルーム | 浴室乾燥/暖房 | 洗濯機室内 |
| 独立洗面台 | 温水洗浄便座 | IHキッチン | プロパンガス |
| オートロック | カードキー | 防犯カメラ | TVインターホン |
| 宅配BOX | 照明器具 | 屋根付駐輪場 | 駐車場 |

## その他設備

| | | |
|---|---|---|
| IHコンロ備付 | トランクルーム | 追い焚き |


小立野店　0120-22-5828
金沢市石引1丁目7番1号
免許番号 石川県知事(6)第3529号
手数料負担:貸主0% 借主100% 手数料配分:元付50% 客付50%
のうか不動産
NOKA REAL ESTATE