情報更新日：2025年5月8日

casablanca末町 0001号室

入居可

物件詳細ページ

月額賃料

家賃	55,000円
共益費 管理費	―
駐車料	無料／1台
定額 水道料	実費
町費	―
マメックス 会費	2,970円
その他	―

初期費用

敷金	―
礼金	―
退去修繕 負担金	80,000円
仲介料	家賃＋駐車料の 1か月（税別）
鍵代	―
ネット	―
マメックス 入会金	13,200円
その他	―

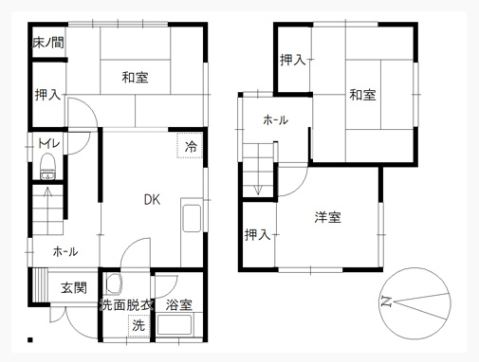

間取り 2階 洋4.5 和6/1階 和6 DK6（専有面積：60.44㎡）

物件概要

所在地	金沢市末町十四字60番地5		
交通	北鉄バス 永安町バス停/徒歩6分		
物件種別	貸家	戸数	1室
構造	木造地上2階建		
竣工年月	1984年10月		
火災保険	マメックスメンバーズクラブに含む		
保証会社	マメックスメンバーズクラブに含む		
物件区分	管理物件		
取引態様	代理		

コンロ2口以上／室内物干し／シューズボックス／町費実費／ペットの飼育は小型犬に限り可とする。（ペットは2匹までとする）／ペット1匹の場合は賃料3，000円アップ、敷金賃料1ヶ月分プラス、2匹の場合は賃料5，500円アップ、敷金は1匹と同じ

入居条件

- 学生限定
- 女性限定
- **外国人可**
- **こども可**
- **2人入居可**
- **ペット可**

設備

- ネット無料
- Wi-Fiルーター
- **バス・トイレ別**
- **エアコン**
- BS対応
- CATV対応
- ベランダ
- サンルーム
- 浴室乾燥
- **洗濯機室内**
- **洗髪洗面化粧台**
- **温水洗浄便座**
- **ガス&IHキッチン**
- **プロパンガス**
- オートロック
- カードキー
- 防犯カメラ
- TVインターホン
- 宅配BOX
- **照明器具**
- 屋根付駐輪場
- **駐車場**

その他設備

- **コンロ持込**

小立野店　0120-22-5828

金沢市石引1丁目7番1号

免許番号 石川県知事(6)第3529号

手数料負担:貸主0% 借主100% 手数料配分:元付50% 客付50%

のうか不動産
NOKA REAL ESTATE