情報更新日：2025年9月9日

# 睦月（むつき） II 0002号室

2025/10/6～入居可

物件詳細ページ

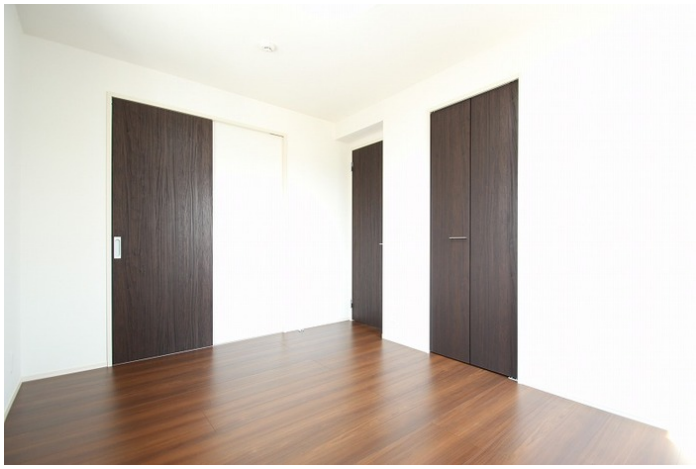

## 月額賃料

| | |
|---|---|
| 家賃 | 116,000円 |
| 共益費 管理費 | 6,000円 |
| 駐車料 | 6,600円／1台 |
| 定額 水道料 | 実費 |
| 町費 | ― |
| マメックス会費 | ― |
| その他 | ― |

## 初期費用

| | |
|---|---|
| 敷金 | ― |
| 礼金 | 232,000円 |
| 退去修繕負担金 | ― |
| 仲介料 | 家賃＋駐車料の1か月（税別） |
| 鍵代 | 16,500円 |
| ネット | ― |
| マメックス入会金 | ― |
| その他 | 99,000円 |

## 間取り

2階 洋6 洋5.5/1階 LDK16（専有面積：80.64㎡）

## 物件概要

| | |
|---|---|
| 所在地 | 金沢市直江町72街区2 |
| 交通 | 北鉄バス 西割出バス停/徒歩8分 |
| 物件種別 | テラスハウス |
| 戸数 | 2室 |
| 構造 | 軽量鉄骨造地上2階建 |
| 竣工年月 | 2017年5月 |
| 火災保険 | 要（別途） |
| 保証会社 | 必須 |
| 物件区分 | 仲介物件 |
| 取引態様 | 仲介 |

コンロ2口以上／システムキッチン／対面キッチン／エコキュート／室内物干し／ウォークインクローゼット／床下収納／浄水器不可／初回保証料３５０００円、月額保証料賃料等総額の１％＋８００円/月／更新料1ヶ月、ﾙｰﾑｸﾘｰﾆﾝｸﾞ料金99，000円、D-roomCardｷｰ料金16，500円、ICﾛｯｸ電池(初回）2，750円

## 入居条件

- 学生限定
- 女性限定
- 外国人可
- こども可
- 2人入居可
- ペット可

## 設備

- ネット無料
- Wi-Fiルーター
- バス・トイレ別
- エアコン
- BS対応
- CATV対応
- テラス
- サンルーム
- 浴室乾燥
- 洗濯機室内
- 洗髪洗面化粧台
- 温水洗浄便座
- IHキッチン
- オール電化
- オートロック
- カードキー
- 防犯カメラ
- TVインターホン
- 宅配BOX
- 照明器具
- 屋根付駐輪場
- 駐車場

## その他設備

- IHコンロ備付
- トランクルーム


金沢駅前店 076-222-3332

金沢市此花町3番2号ライブ1ビル2階

免許番号 石川県知事(6)第3529号

手数料負担:貸主0% 借主100% 手数料配分:元付0% 客付100%

のうか不動産
NOKA REAL ESTATE