情報更新日：2025年8月23日

シャーメゾンガーデンズ長町 0204号室

入居中

物件詳細ページ

月額賃料

家賃	—
共益費 管理費	—
駐車料	—
定額 水道料	—
町費	—
マメックス 会費	—
その他	—

初期費用

敷金	—
礼金	—
退去修繕 負担金	—
仲介料	—
鍵代	—
ネット	—
マメックス 入会金	—
その他	—

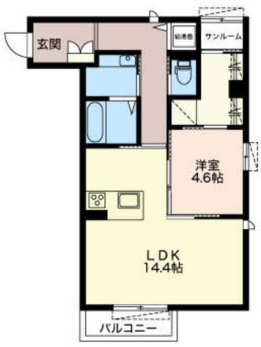

間取り 洋4.6 LDK14.4（専有面積：55.67㎡）

物件概要

所在地	金沢市長町2丁目6番43号
交通	金沢ふらっとバス 聖霊病院・聖堂バス停/徒歩2分
物件種別	アパート
戸数	12室
構造	鉄骨造地上3階建
竣工年月	2017年3月
火災保険	要（別途）
保証会社	必須
物件区分	仲介物件
取引態様	仲介

コンロ2口以上／ウォークインクローゼット／浄水器不可／保証人不要プラン加入【契約時】33，000円【月額保証料】毎月の賃料等の2%●安心サポート24加入必須880円/月●更新料43，000円／ゴミ回収費：990円

入居条件

- 学生限定
- 女性限定
- 外国人可
- こども可
- 2人入居可
- ペット可

設備

- ネット無料
- Wi-Fiルーター
- バス・トイレ別
- エアコン
- BS対応
- CATV対応
- ベランダ
- サンルーム
- 浴室乾燥
- 洗濯機室内
- 洗髪洗面化粧台
- 温水洗浄便座
- IHキッチン
- オール電化
- オートロック
- カードキー
- 防犯カメラ
- TVインターホン
- 宅配BOX
- 照明器具
- 屋根付駐輪場
- 駐車場

その他設備

- IHコンロ備付

金沢駅前店 076-222-3332
金沢市此花町3番2号ライブ1ビル2階
免許番号 石川県知事(6)第3529号
手数料負担:貸主0% 借主100% 手数料配分:元付0% 客付100%
のうか不動産
NOKA REAL ESTATE