情報更新日：2024年5月6日

アローズⅡ 0103号室

入居中

物件詳細ページ

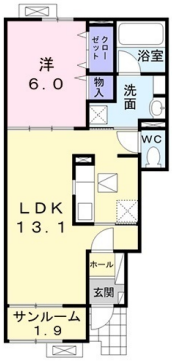

月額賃料

家賃	—
共益費 管理費	—
駐車料	—
定額 水道料	—
町費	—
マメックス 会費	—
その他	—

初期費用

敷金	—
礼金	—
退去修繕 負担金	—
仲介料	—
鍵代	—
ネット	—
マメックス 入会金	—
その他	—

物件概要

所在地	野々市市稲荷4丁目167番地		
交通	のってぃ 御園小学校前バス停/徒歩5分		
物件種別	アパート	戸数	10室
構造	木造地上2階建		
竣工年月	2019年6月		
火災保険	要（別途）		
保証会社	必須		
物件区分	仲介物件		
取引態様	仲介		

敷地内ゴミステーション／コンロ2口以上／システムキッチン／対面キッチン／オープンキッチン／セキュリティ会社加入済／シューズボックス／床下収納／浄水器不可／保証会社原則加入 保証委託料
契約時：22，000円
月額：賃料総額の2.2%又は5.5%必要。／月額保証委託料：1，639円 (駐車場１台、2.2%プランの場合)／契約時にクリーニング費として、￥50，000が必要となります。／賃料等月額を口座引落とし、クレジットカードでお支払いいただく場合は、収納手数料
170円がかかります。／「24時間サポート費用
330円（月額）」が必要となります。／更新事務手数料 11，000円

間取り

洋6 LDK13.1

専有面積

48.27㎡

入居条件

学生限定	男・女	外国人可	こども可	2人入居可	ペット可

設備

ネット無料		Wi-Fiルーター持込	
バス・トイレ別	エアコン	BS対応	CATV対応
ベランダ	サンルーム	浴室乾燥	洗濯機室内
洗髪洗面化粧台	暖房便座	ガスキッチン	プロパンガス
オートロック	カードキー	防犯カメラ	TVインターホン
宅配BOX	照明器具	屋根付駐輪場	駐車場

その他設備

ガスコンロ備付	トランクルーム	追い焚き

野々市店　076-246-0077
野々市市若松町22番28号
免許番号 石川県知事(5)第3529号
手数料負担:貸主0% 借主100% 手数料配分:元付50% 客付50%
のうか不動産
NOKA REAL ESTATE