情報更新日：2025年7月17日

カーサ　コモド 0202号室

入居中

物件詳細ページ

月額賃料

家　賃	―
共益費 管理費	―
駐車料	―
定額 水道料	―
町　費	―
マメックス 会費	―
その他	―

初期費用

敷　金	―
礼　金	―
退去修繕 負担金	―
仲介料	―
鍵　代	―
ネット	―
マメックス 入会金	―
その他	―

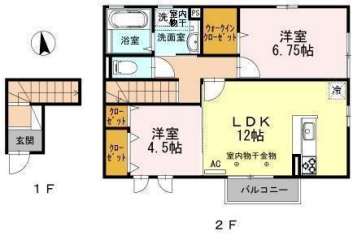

間取り　洋6.7 洋4.5 LDK12（専有面積：63.71㎡）

物件概要

所在地	小松市上本折町213番地		
交　通	IRいしかわ鉄道 小松駅/徒歩13分		
物件種別	アパート	戸　数	4室
構　造	軽量鉄骨造地上2階建		
竣工年月	2013年3月		
火災保険	要（別途）		
保証会社	必須		
物件区分	仲介物件		
取引態様	仲介		

コンロ2口以上／対面キッチン／エコキュート／セキュリティ会社加入済／室内物干し／ウォークインクローゼット／シューズボックス／浄水器不可／機関保証加入必須。初回保証料35000円、月額保証料賃料等総額の１％＋800円/月(その他商品あり)／ルームクリーニング費67，100円／カードキー発行料16，500円

入居条件

学生限定	女性限定	外国人可	こども可
2人入居可	ペット可		

設備

ネット無料		Wi-Fiルーター	
バス・トイレ別	エアコン	BS対応	CATV対応
ベランダ	サンルーム	浴室乾燥	洗濯機室内
洗髪洗面化粧台	暖房便座	IHキッチン	オール電化
オートロック	カードキー	防犯カメラ	TVインターホン
宅配BOX	照明器具	屋根付駐輪場	駐車場

その他設備

IHコンロ備付	トランクルーム	追い焚き

小松店　0761-21-7575

小松市日の出町3丁目307番地3

免許番号 石川県知事(6)第3529号

手数料負担:貸主0% 借主100% 手数料配分:元付50% 客付50%

のうか不動産
NOKA REAL ESTATE