情報更新日:2024年5月17日

アラモード希多 0101号室

2024/5/20～入居可

物件詳細ページ

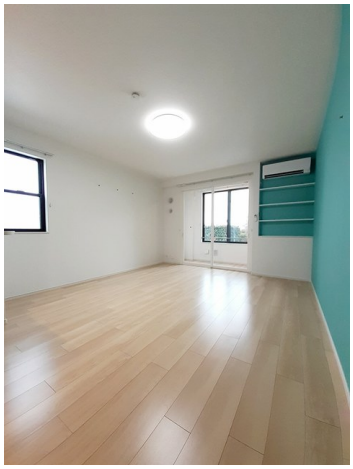

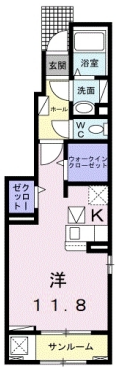

月額賃料

家賃	55,500円
共益費 管理費	2,200円
駐車料	3,300円／1台
定額 水道料	実費
町費	500円
マメックス会費	―
その他	―

初期費用

敷金	―
礼金	55,500円
退去修繕負担金	―
仲介料	家賃＋駐車料の1か月（税別）
鍵代	―
ネット	―
マメックス入会金	―
その他	―

間取り 洋13.8

専有面積 40.4㎡

物件概要

所在地	小松市不動島町甲148番地
交通	日本海観光バス 幸町バス停/徒歩5分
物件種別	アパート
戸数	10室
構造	木造地上2階建
竣工年月	2022年1月
火災保険	要（別途）
保証会社	必須
物件区分	仲介物件
取引態様	仲介

システムキッチン／対面キッチン／ウォークインクローゼット／シューズボックス／床下収納／角部屋／浄水器不可／保証会社原則加入
保証委託料 契約時：22，000円／月額保証委託料：1，287円 (2.2%プランの場合)／ルームクリーニング費45，000円／「24時間サポート費用 330円（月額）」が必要／鍵セット費　3，300円

入居条件

学生限定	男・女	外国人可	こども可	単身用	ペット可

設備

ネット無料		Wi-Fiルーター	
バス・トイレ別	エアコン	BS対応	CATV対応
ベランダ	サンルーム	浴室乾燥	洗濯機室内
洗髪洗面化粧台	温水洗浄便座	ガスキッチン	都市ガス
オートロック	カードキー	防犯カメラ	TVインターホン
宅配BOX	照明器具	屋根付駐輪場	駐車場

その他設備

ガスコンロ備付	トランクルーム	追い焚き

小松店　0761-21-7575
小松市日の出町3丁目307番地3

免許番号 石川県知事(5)第3529号
手数料負担:貸主0% 借主100% 手数料配分:元付50% 客付50%

のうか不動産
NOKA REAL ESTATE