情報更新日:2024年5月7日

アニュー 0101号室

入居中

物件詳細ページ

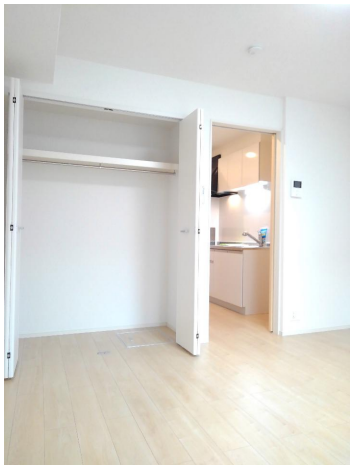

月額賃料

家賃	—
共益費 管理費	—
駐車料	—
定額 水道料	—
町費	—
マメックス 会費	—
その他	—

初期費用

敷金	—
礼金	—
退去修繕 負担金	—
仲介料	—
鍵代	—
ネット	—
マメックス 入会金	—
その他	—

間取り 洋7.5 K

専有面積 30.79㎡

物件概要

所在地	野々市市堀内3丁目116番地
交通	IRいしかわ鉄道 野々市駅/徒歩26分
物件種別	アパート
戸数	12室
構造	木造地上2階建
竣工年月	2017年12月
火災保険	要（別途）
保証会社	可
物件区分	仲介物件
取引態様	仲介

敷地内ゴミステーション／コンロ2口以上／システムキッチン／室内物干し／浄水器不可／保証会社原則加入 保証委託料 契約時：22，000円 月額：賃料総額の2.2%又は5.5%／契約時にクリーニング費￥40，000/24時間サポート費用 330円（月額）／賃料等月額支払い：口座引落又はクレジットカードの場合は、収納手数料 170円／照明付き

入居条件

学生限定 / **男・女** / 外国人可 / こども可 / **単身用** / ペット可

設備

ネット無料 / Wi-Fiルーター

バス・トイレ別 / エアコン / BS対応 / CATV対応

ベランダ / サンルーム / 浴室乾燥 / 洗濯機室内

洗髪洗面化粧台 / 温水洗浄便座 / ガスキッチン / プロパンガス

オートロック / カードキー / 防犯カメラ / TVインターホン

宅配BOX / 照明器具 / 屋根付駐輪場 / 駐車場

その他設備

コンロ持込 / トランクルーム / 追い焚き

野々市店　076-246-0077

野々市市若松町22番28号

免許番号 石川県知事(5)第3529号

手数料負担:貸主0% 借主100% 手数料配分:元付50% 客付50%

のうか不動産
NOKA REAL ESTATE